

SENSITIVE PRO

BEZPOŚREDNIE DZIAŁANIE NA GENY ZWIĄZANE Z PROCESEM ZAPALNYM
I STRESEM KOMÓRKOWYM STYMULACJA ENDORFIN

Schemat zabiegu



1. Rozpoczynamy od oczyszczenia skóry z użyciem żelu do demakijażu BIODORFINE

Rozprowadzamy niewielką ilość żelu BIODORFINE CLEANSING GEL E1366, nie zwilżając skóry. Masujemy delikatnie oczy, twarz i szyję ruchami okrężnymi. Spłukujemy wodą.



2. lub mleczka do demakijażu BIODORFINE + toniku BIODORFINE
Oczyszczamy skórę twarzy i szyi wacikami nasączonymi mleczkiem do demakijażu BIODORFINE CLEANSING MILK E1367, następnie tonikiem BIODORFINE CLEANSING LOTION E1368.



3. Piling, HYDROPHILE PEEL-CREAM

Wilgotnymi palcami nakładamy piling HYDROPHILE PEEL-CREAM E1374 na twarz i szyję. Delikatnie masujemy okrężnymi ruchami, nie pozostawiamy do wyschnięcia.



4. SERUM CYTOKINOL

Nakładamy zawartość ampułki CYTOKINOL SERUM E1375 na twarz i szyję.



5. Masaż z użyciem serum LIPOPHILE SEROIL

Nakładamy zawartość ampułki LIPOPHILE SEROIL E1376. Wykonujemy długi i łagodny masaż twarzy i szyi.



6. Maska GLUTA-CALMINE

Kładziemy na oczy waciki nasączone tonikiem LOTION CALMANTE BIOPTIC E234, następnie nakładamy grubą warstwę GLUTA-CALMINE MASK E1369 na twarz i szyję.

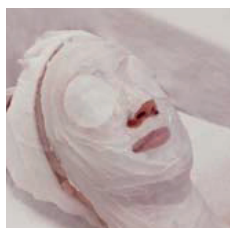

7. Maska BETADORFINE

Nakładamy gazę na twarz i szyję, starając się, aby jak najlepiej przylegała do skóry i lekko naciągamy do góry. Wsypujemy proszek BETADORFINE MASK E1371 do shakera dołączonego do zestawu. Dodajemy 120 ml wody. Zamykamy shaker i potrząsamy energicznie przez 10 sekund. Nakładamy na skórę szpatułką grubą warstwę maski na gazę, omijamy okolice oczu. Pozostawiamy na 20 minut, następnie delikatnie usuwamy maskę, zdejmując gazę z dołu do góry twarzy. Oczyszczamy twarz i szyję tonikiem BIODORFINE CLEANSING LOTION E1368.

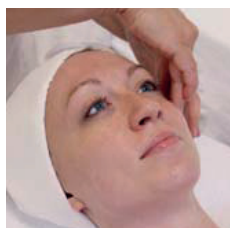

8. Lekki masaż kremem HYDRALANINE

Wykonujemy lekki masaż twarzy i szyi kremem HYDRALANINE CREME E1377.



CZAS ZABIEGU: 1 godz. 15 min.

Kuracja 4 zabiegi

Częstotliwość wykonywania zabiegów: raz w tygodniu