

# BIOPURE

Pobudza proces dotlenienia komórek, wychwytuje czynniki zanieczyszczające – efekt „patch charge”, stanowi tarczę ochronną przed zanieczyszczeniami, neutralizuje toksyczne cząsteczki, zapobiega niedotlenieniu skóry.



## 1. OCZYSZCZANIE

Oczyszczamy skórę twarzy i szyi mleczkiem usuwającym toksyny (E847) i tonikiem dotleniającym (E848).



## 2. PILING

Na twarz i szyję stosujemy jeden z trzech pilingów w zależności od wrażliwości skóry: DERMA-SCRUB (E605), GOMMAXX (E37) albo DERMA GUM (E73). Wykonujemy ruchy okrężne, aby złuszczyć martwe komórki. Oczyszczamy skórę wilgotną gąbką, a następnie tonikiem dotleniającym (E848).



## 3. SERUM

Nakładamy na całą twarz i szyję zawartość ampułki dotleniającego SERUM OXYGEN (E850) i delikatnie wmasowujemy w skórę.



## 4. MASAŻ

Wykonujemy długi, delikatny masaż twarzy i szyi z wykorzystaniem dotleniającego kremu do masażu REOXYGEN INTENSE (E855).

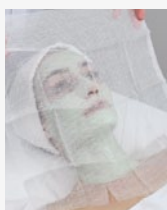

## 5. MASKA DETOXYGEN

Mieszamy w miseczce 1 saszetkę maski TOXINE-CAPTOR (E853) z 1 saszetką LOTION ACTI-DETOX (E854) i nakładamy pędzlem ciekłą warstwę maski bezpośrednio na twarz i szyję.

Kładziemy na oczy 2 waciki nasączone tonikiem łagodzącym BIO-OPTIC (E234). Na twarz i szyję układamy gazę, tak aby dobrze przylegała do skóry, następnie lekko naciągamy ją do góry, aby uzyskać działanie modelujące twarzy i szyi.

Nakładamy drugą, grubszą warstwę maski, pozostawiamy na 20 minut, następnie delikatnie usuwamy gazę. Oczyszczamy twarz i szyję gąbką wilgotną, a następnie tonikiem dotleniającym (E848).



## 6. SERUM

Na twarz i szyję nakładamy zawartość ampułki SERUM OXYMATT (E851) i delikatnie wmasowujemy w skórę.



## 7. MASAŻ

Wykonujemy delikatny masaż, wykorzystując krem HYDRA SOFT (E856) albo krem HYDRA MATT (E857), w zależności od rodzaju skóry.



**CZAS ZABIEGU:**

1 godz. 15 min

**KURACJA:**

6 zabiegów

**CZĘSTOTLIWOŚĆ:**

1 zabieg w tygodniu